



VAK SERVIS s.r.o., IČ 26375869  
Domažlické předměstí 610, 339 01 Klatovy  
vakservis@ktnet.cz, dat. schránka: 5fx9muz

Odp. projektant  
Mgr. Michal Mareš  
376 358 777

Vypracoval(a)  
Bc. Jan Klíma  
376 358 779

Kopie č.

Účel  
provedení  
stavby

Investor **Správa a údržba silnic PK, Koterovská 162, 326 00 Plzeň, IČO 72053119**  
**Městys Chudenice, Kvapilova 215, 339 01 Chudenice, IČO 00255599**

Datum  
11/2025

**II/184 PRŮTAH CHUDENICE,  
REKONSTRUKCE  
SO300 VODOHOSPODÁŘSKÉ OBJEKTY**

Formát  
A4

Měřítko  
---

Zakázka č.  
24.42

Vzorová sestava šachet (SO 302)

Příloha č.  
302.2c

# TABULKA SESTAV ŠACHET

B&BC a.s.

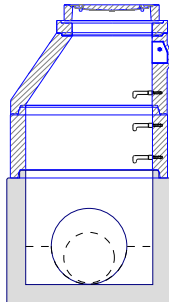
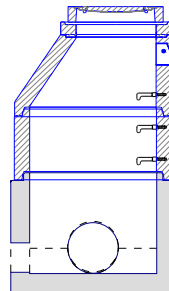
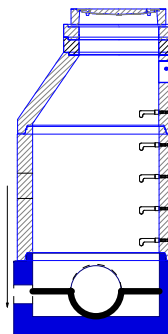
Šachta č.1 s17			Šachta č.2 ŠS1.12			Šachta č.3 s18			chybné zadání		
	B&BC Dno Excelent 100/90	1		B&BC Dno Excelent 100/80	1		monolitické dno 500 mm		1		
	B&BC Skruž 100/50/12	1		B&BC Skruž 100/50/12	1		B&BC Skruž 100/100/12		1		
	B&BC Kónus 62.5-100/12 SPK	1		B&BC Kónus 62.5-100/12 SPK	1		B&BC Kónus 62.5-100/12 SPK		1		
	TBW-Q 600/100/120	1		TBW-Q 600/100/120	1		TBW-Q 600/120/120		1		
	B 125 GU-B-K B125	1		B 125 GU-B-K B125	1		TBW-Q 600/100/120		1		
	těsnění pro DN 1000	2		těsnění pro DN 1000	2		B 125 GU-B-K B125		1		
	kóta dna	0.00 m		kóta dna	0.00 m		těsnění pro DN 1000		1		
	kóta terénu	2.22 m		kóta terénu	2.12 m		kóta dna		478.95 m		
	rozdíl kót	2.22 m		rozdíl kót	2.12 m		kóta terénu		481.38 m		
	převýšení nad terénem	0.00 m		převýšení nad terénem	0.00 m		rozdíl kót		2.43 m		
výška šachty	2.21 m	výška šachty	2.11 m	převýšení nad terénem		0.00 m					
stavební výška	2.36 m	stavební výška	2.26 m	výška šachty		2.43 m					
						spadišťová šachta					
						vzd. od okr.skruže		430 mm			

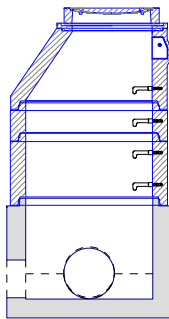
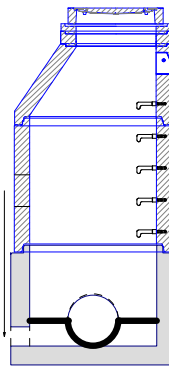
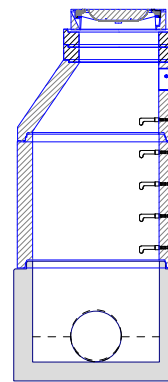
Šachta č.4 ŠS1.00			Šachta č.5 ŠS1.01			Šachta č.6 ŠS1.02				
	B&BC Dno Excelent 100/80	1		B&BC Dno Excelent 100/80	1		B&BC Dno Excelent 100/80	1		
	B&BC Skruž 100/50/12	1		B&BC Skruž 100/100/12	1		B&BC Skruž 100/100/12	1		
	B&BC Skruž 100/25/12	1		B&BC Kónus 62.5-100/12 SPK	1		B&BC Kónus 62.5-100/12 SPK	1		
	B&BC Kónus 62.5-100/12 SPK	1		TBW-Q 600/100/120	1		TBW-Q 600/120/120	2		
	TBW-Q 600/40/120	1		TBW-Q 600/60/120	1		D 400 Begu-B-K D400	1		
	B 125 Begu-B-K B125	1		B 125 Begu-B-K B125	1		těsnění pro DN 1000	2		
	těsnění pro DN 1000	3		těsnění pro DN 1000	2		kóta dna	0.00 m		
	kóta dna	0.00 m		kóta dna	0.00 m		kóta terénu	2.79 m		
	kóta terénu	2.30 m		kóta terénu	2.67 m		rozdíl kót	2.79 m		
	rozdíl kót	2.30 m		rozdíl kót	2.67 m		převýšení nad terénem	0.00 m		
převýšení nad terénem	0.00 m	převýšení nad terénem	0.00 m	výška šachty	2.78 m					
výška šachty	2.30 m	výška šachty	2.67 m	stavební výška	2.93 m					
stavební výška	2.45 m	stavební výška	2.82 m	spadišťová šachta						
						vzd. od okr.skruže		300 mm		



# TABULKA SESTAV ŠACHET

B&BC a.s.

## Šachta č.7 ŠS1.03

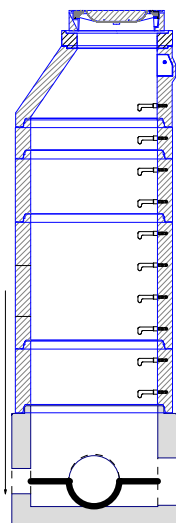

B&BC Dno Excelent 100/80	1
B&BC Skruž 100/50/12	2
B&BC Skruž 100/100/12	1
B&BC Skruž 100/25/12	1
B&BC Kónus 62.5-100/12 SPK	1
TBW-Q 600/120/120	1
Europa9 D400 KDB92B	1
těsnění pro DN 1000	5
kóta dna	484.31 m
kóta terénu	488.23 m
rozdíl kót	3.92 m
převýšení nad terénem	0.00 m
výška šachty	3.91 m
stavební výška	4.06 m
spadišťová šachta	
vzd. od okr.skruže	200 mm

## Šachta č.8 ŠS1.04

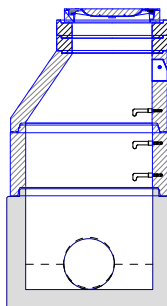

B&BC Dno Excelent 100/80	1
B&BC Skruž 100/50/12	1
B&BC Kónus 62.5-100/12 SPK	1
TBW-Q 600/120/120	2
Europa7 B125 KBL71B	1
těsnění pro DN 1000	2
kóta dna	0.00 m
kóta terénu	2.23 m
rozdíl kót	2.23 m
převýšení nad terénem	0.00 m
výška šachty	2.22 m
stavební výška	2.37 m

## Šachta č.9 ŠS1.05

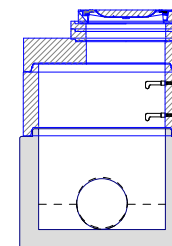

B&BC Dno Excelent 100/80	1
B&BC Skruž 100/50/12	1
B&BC Deska zák.62.5-100/20	1
TBW-Q 600/80/120	1
TBW-Q 600/60/120	1
Europa7 D400 KDB71B	1
kóta dna	0.00 m
kóta terénu	1.75 m
rozdíl kót	1.75 m
převýšení nad terénem	0.00 m
výška šachty	1.74 m
stavební výška	1.89 m

## Šachta č.10 ŠS1.06

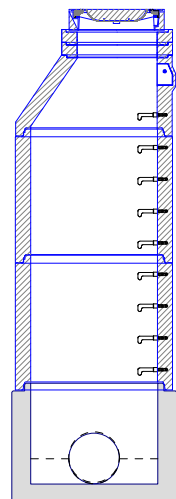

B&BC Dno Excelent 100/80	1
B&BC Skruž 100/100/12	2
B&BC Kónus 62.5-100/12 SPK	1
TBW-Q 600/100/120	2
Europa9 D400 KDB91B	1
těsnění pro DN 1000	3
kóta dna	0.00 m
kóta terénu	3.74 m
rozdíl kót	3.74 m
převýšení nad terénem	0.00 m
výška šachty	3.74 m
stavební výška	3.89 m

## Šachta č.11 ŠS1.07

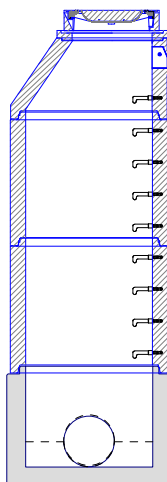

B&BC Dno Excelent 100/80	1
B&BC Skruž 100/100/12	2
B&BC Kónus 62.5-100/12 SPK	1
TBW-Q 600/60/120	1
Europa9 D400 KDB91B	1
těsnění pro DN 1000	3
kóta dna	0.00 m
kóta terénu	3.60 m
rozdíl kót	3.60 m
převýšení nad terénem	0.00 m
výška šachty	3.60 m
stavební výška	3.75 m

## Šachta č.12 ŠS1.08

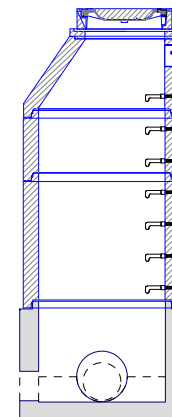

B&BC Dno Excelent 100/80	1
B&BC Skruž 100/100/12	1
B&BC Skruž 100/50/12	1
B&BC Kónus 62.5-100/12 SPK	1
TBW-Q 600/60/120	1
Europa9 D400 KDB92B	1
těsnění pro DN 1000	3
kóta dna	0.00 m
kóta terénu	3.10 m
rozdíl kót	3.10 m
převýšení nad terénem	0.00 m
výška šachty	3.10 m
stavební výška	3.25 m



# TABULKA SESTAV ŠACHET

B&BC a.s.

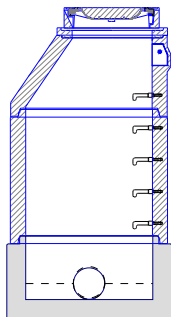
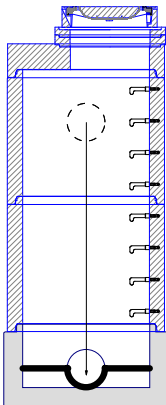
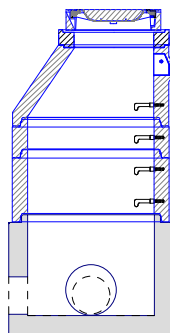
Šachta č.13 ŠS1.09			Šachta č.14 s143			Šachta č.15 ŠS2.02		
	B&BC Dno Excelent 100/50	1		B&BC Dno Excelent 100/50	1		B&BC Dno Excelent 100/80	1
	B&BC Skruž 100/100/12	1		B&BC Skruž 100/100/12	2		B&BC Skruž 100/50/12	1
	B&BC Kónus 62.5-100/12 SPK	1		B&BC Deska zák.62,5-100/20	1		B&BC Skruž 100/25/12	1
	TBW-Q 600/60/120	1		TBW-Q 600/80/120	1		B&BC Kónus 62.5-100/12 SPK	1
	Europa9 D400 KDB91B	1		TBW-Q 600/60/120	1		TBW-Q 600/120/120	1
	těsnění pro DN 1000	2		Europa9 D400 KDB91B	1		Europa9 D400 KDB92B	1
	kóta dna	0.00 m		těsnění pro DN 1000	3		kóta dna	0.00 m
	kóta terénu	2.30 m		kóta dna	485.35 m		kóta terénu	2.41 m
	rozdíl kót	2.30 m		kóta terénu	488.35 m		rozdíl kót	2.41 m
	převýšení nad terénem	0.00 m		rozdíl kót	3.00 m		převýšení nad terénem	0.00 m
výška šachty 2.30 m			převýšení nad terénem 0.00 m			výška šachty 2.41 m		
stavební výška 2.45 m			výška šachty 3.00 m			stavební výška 2.56 m		
			stavební výška 3.15 m					
			spadišťová šachta					
			vzd. od okr.skruže 440 mm					

**TABULKA SESTAV ŠACHET**
**B&BC a.s.**

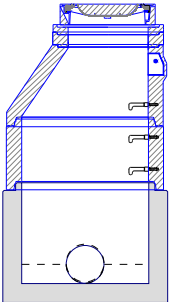
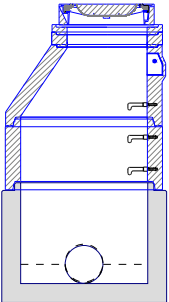
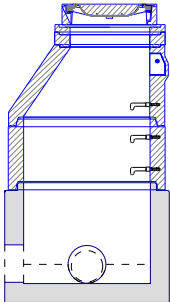
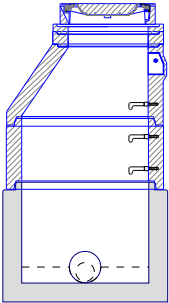
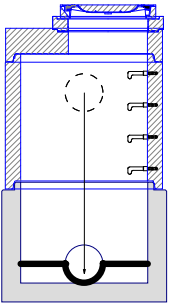
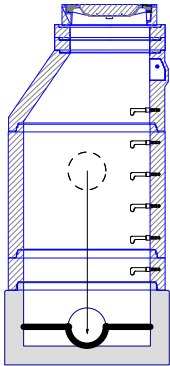
Šachta č.19 ŠS2.06			Šachta č.20 ŠS2.07			Šachta č.21 ŠS2.08		
	B&BC Dno Excelent 100/80	1		B&BC Dno Excelent 100/80	1		B&BC Dno Excelent 100/80	1
	B&BC Skruž 100/50/12	1		B&BC Skruž 100/50/12	1		B&BC Skruž 100/50/12	1
	B&BC Kónus 62.5-100/12 SPK	1		B&BC Kónus 62.5-100/12 SPK	1		B&BC Kónus 62.5-100/12 SPK	1
	TBW-Q 600/100/120	1		TBW-Q 600/100/120	1		TBW-Q 600/100/120	1
	TBW-Q 600/60/120	1		TBW-Q 600/60/120	1		TBW-Q 600/60/120	1
	Europa9 D400 KDB91B	1		Europa9 D400 KDB91B	1		Europa9 D400 KDB91B	1
	těsnění pro DN 1000	2		těsnění pro DN 1000	2		těsnění pro DN 1000	2
	kóta dna	0.00 m		kóta dna	0.00 m		kóta dna	0.00 m
	kóta terénu	2.20 m		kóta terénu	2.20 m		kóta terénu	2.20 m
	rozdíl kót	2.20 m		rozdíl kót	2.20 m		rozdíl kót	2.20 m
převýšení nad terénem			převýšení nad terénem			převýšení nad terénem		
0.00 m			0.00 m			0.00 m		
výška šachty			výška šachty			výška šachty		
2.20 m			2.20 m			2.20 m		
stavební výška			stavební výška			stavební výška		
2.35 m			2.35 m			2.35 m		
Šachta č.22 ŠS2.09			Šachta č.23 ŠS2.10			Šachta č.24 s138		
	B&BC Dno Excelent 100/80	1		B&BC Dno Excelent 100/80	1		B&BC Dno Excelent 100/50	1
	B&BC Skruž 100/50/12	1		B&BC Skruž 100/100/12	1		B&BC Skruž 100/25/12	1
	B&BC Kónus 62.5-100/12 SPK	1		B&BC Deska zák.62.5-100/20	1		B&BC Skruž 100/100/12	1
	TBW-Q 600/100/120	1		TBW-Q 600/100/120	1		B&BC Kónus 62.5-100/12 SPK	1
	TBW-Q 600/60/120	1		Europa7 B125 KBL71B	1		TBW-Q 600/100/120	2
	Europa9 D400 KDB92B	1		těsnění pro DN 1000	2		D 400 GU-B-K D400	1
	těsnění pro DN 1000	2		kóta dna	486.51 m		těsnění pro DN 1000	3
	kóta dna	0.00 m		kóta terénu	488.71 m		kóta dna	504.18 m
	kóta terénu	2.20 m		rozdíl kót	2.20 m		kóta terénu	506.88 m
	rozdíl kót	2.20 m		převýšení nad terénem	0.00 m		rozdíl kót	2.70 m
převýšení nad terénem			převýšení nad terénem			převýšení nad terénem		
0.00 m			0.00 m			0.00 m		
výška šachty			výška šachty			výška šachty		
2.20 m			2.20 m			2.69 m		
stavební výška			stavební výška			stavební výška		
2.35 m			2.35 m			2.84 m		
			spadišťová šachta			spadišťová šachta		
			vzd. od okr.skruže			vzd. od okr.skruže		
			550 mm			480 mm		



# TABULKA SESTAV ŠACHET

B&BC a.s.

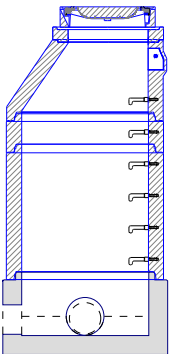
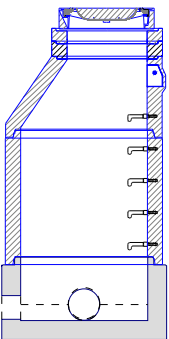
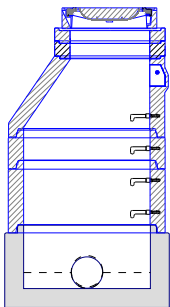
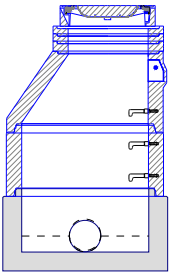
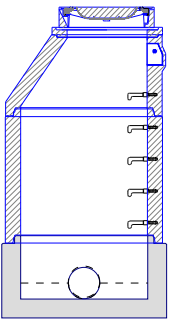
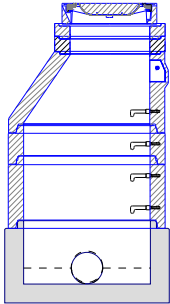
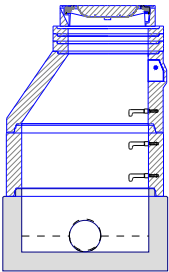
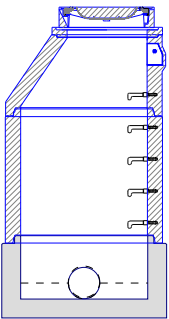
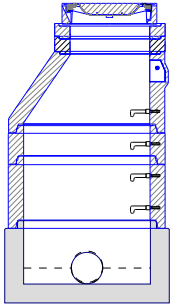
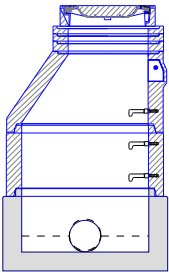
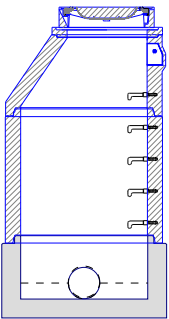
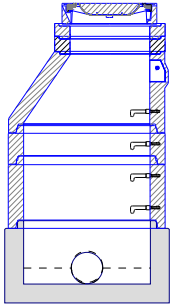
Šachta č.25 ŠS3.00			Šachta č.26 ŠS3.01			Šachta č.27 ŠS3.02		
	B&BC Dno Excelent 100/50	1		B&BC Dno Excelent 100/50	1		B&BC Dno Excelent 100/50	1
	B&BC Skruž 100/100/12	1		B&BC Skruž 100/100/12	1		B&BC Skruž 100/50/12	1
	B&BC Skruž 100/25/12	1		B&BC Kónus 62.5-100/12 SPK	1		B&BC Skruž 100/25/12	1
	B&BC Kónus 62.5-100/12 SPK	1		TBW-Q 600/120/120	1		B&BC Kónus 62.5-100/12 SPK	1
	TBW-Q 600/100/120	1		TBW-Q 600/100/120	1		TBW-Q 600/120/120	1
	Europa9 D400 KDB92B	1		Europa9 D400 KDB91B	1		TBW-Q 600/100/120	1
	těsnění pro DN 1000	3		těsnění pro DN 1000	2		Europa9 D400 KDB91B	1
	kóta dna	0.00 m		kóta dna	0.00 m		těsnění pro DN 1000	3
	kóta terénu	2.60 m		kóta terénu	2.46 m		kóta dna	0.00 m
	rozdíl kót	2.60 m		rozdíl kót	2.46 m		kóta terénu	2.21 m
	převýšení nad terénem	0.00 m		převýšení nad terénem	0.00 m		rozdíl kót	2.21 m
	výška šachty	2.59 m		výška šachty	2.46 m		převýšení nad terénem	0.00 m
	stavební výška	2.74 m		stavební výška	2.61 m		výška šachty	2.21 m
Šachta č.28 ŠS3.03			Šachta č.29 ŠS3.04			Šachta č.30 ŠS3.05		
	B&BC Dno Excelent 100/50	1		B&BC Dno Excelent 100/50	1		B&BC Dno Excelent 100/50	1
	B&BC Skruž 100/50/12	1		B&BC Skruž 100/100/12	1		B&BC Skruž 100/50/12	1
	B&BC Kónus 62.5-100/12 SPK	1		B&BC Kónus 62.5-100/12 SPK	1		B&BC Skruž 100/25/12	1
	TBW-Q 600/80/120	1		TBW-Q 600/60/120	1		B&BC Kónus 62.5-100/12 SPK	1
	TBW-Q 600/60/120	2		Europa9 D400 KDB91B	1		TBW-Q 600/120/120	1
	Europa9 D400 KDB91B	1		těsnění pro DN 1000	2		TBW-Q 600/100/120	1
	těsnění pro DN 1000	2		kóta dna	0.00 m		Europa9 D400 KDB91B	1
	kóta dna	0.00 m		kóta terénu	2.31 m		těsnění pro DN 1000	3
	kóta terénu	1.95 m		rozdíl kót	2.31 m		kóta dna	0.00 m
	rozdíl kót	1.95 m		převýšení nad terénem	0.00 m		kóta terénu	2.22 m
	převýšení nad terénem	0.00 m		výška šachty	2.30 m		rozdíl kót	2.22 m
	výška šachty	1.94 m		stavební výška	2.45 m		převýšení nad terénem	0.00 m
	stavební výška	2.09 m					výška šachty	2.21 m
							stavební výška	2.36 m



# TABULKA SESTAV ŠACHET

B&BC a.s.

## Šachta č.31 ŠS3.06

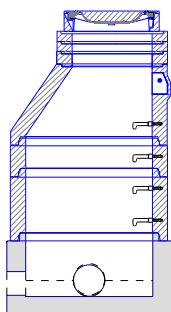

B&BC Dno Excelent 100/50	1
B&BC Skruž 100/50/12	1
B&BC Skruž 100/25/12	1
B&BC Kónus 62.5-100/12 SPK	1
TBW-Q 600/100/120	1
TBW-Q 600/80/120	2
Europa9 D400 KDB91B	1
těsnění pro DN 1000	3
kóta dna	0.00 m
kóta terénu	2.26 m
rozdíl kót	2.26 m
převýšení nad terénem	0.00 m
výška šachty	2.25 m
stavební výška	2.40 m

## Šachta č.32 ŠS3.07

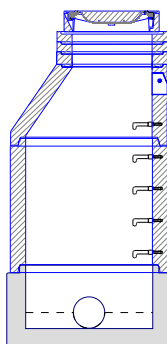

B&BC Dno Excelent 100/50	1
B&BC Skruž 100/100/12	1
B&BC Kónus 62.5-100/12 SPK	1
TBW-Q 600/100/120	1
TBW-Q 600/80/120	2
Europa9 D400 KDB92B	1
těsnění pro DN 1000	2
kóta dna	0.00 m
kóta terénu	2.50 m
rozdíl kót	2.50 m
převýšení nad terénem	0.00 m
výška šachty	2.50 m
stavební výška	2.65 m

## Šachta č.33 ŠS3.08

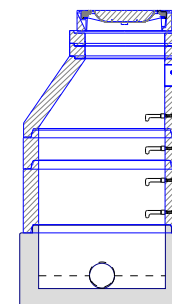

B&BC Dno Excelent 100/50	1
B&BC Skruž 100/50/12	1
B&BC Skruž 100/25/12	1
B&BC Kónus 62.5-100/12 SPK	1
TBW-Q 600/100/120	2
Europa9 D400 KDB92B	1
těsnění pro DN 1000	3
kóta dna	0.00 m
kóta terénu	2.20 m
rozdíl kót	2.20 m
převýšení nad terénem	0.00 m
výška šachty	2.19 m
stavební výška	2.34 m

## Šachta č.34 ŠS3.09

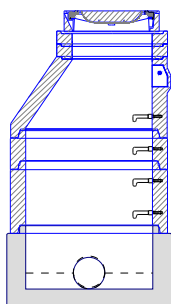

B&BC Dno Excelent 100/50	1
B&BC Skruž 100/50/12	1
B&BC Skruž 100/25/12	1
B&BC Kónus 62.5-100/12 SPK	1
TBW-Q 600/100/120	2
Europa9 D400 KDB92B	1
těsnění pro DN 1000	3
kóta dna	0.00 m
kóta terénu	2.20 m
rozdíl kót	2.20 m
převýšení nad terénem	0.00 m
výška šachty	2.19 m
stavební výška	2.34 m



# TABULKA SESTAV ŠACHET

B&BC a.s.

## Šachta č.1 ŠS1.10

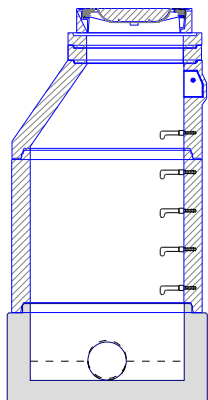

B&BC Dno Excelent 100/50	1
B&BC Skruž 100/100/12	1
B&BC Kónus 62.5-100/12 SPK	1
TBW-Q 600/100/120	1
TBW-Q 600/80/120	1
Europa9 D400 KDB91B	1
těsnění pro DN 1000	2
kóta dna	0.00 m
kóta terénu	2.42 m
rozdíl kót	2.42 m
převýšení nad terénem	0.00 m
výška šachty	2.42 m
stavební výška	2.57 m

## Šachta č.2 ŠS1.11

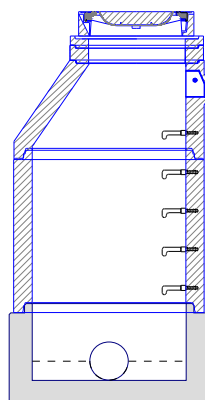

B&BC Dno Excelent 100/50	1
B&BC Skruž 100/100/12	1
B&BC Kónus 62.5-100/12 SPK	1
TBW-Q 600/100/120	1
TBW-Q 600/80/120	1
Europa9 D400 KDB92B	1
těsnění pro DN 1000	2
kóta dna	0.00 m
kóta terénu	2.40 m
rozdíl kót	2.40 m
převýšení nad terénem	0.00 m
výška šachty	2.40 m
stavební výška	2.55 m

## Šachta č.3 ŠS4.00

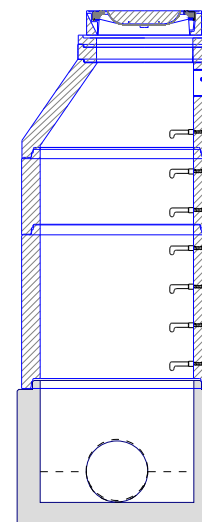

B&BC Dno Excelent 100/80	1
B&BC Skruž 100/100/12	1
B&BC Skruž 100/50/12	1
B&BC Kónus 62.5-100/12 SPK	1
TBW-Q 600/100/120	1
TBW-Q 600/60/120	1
D 400 Begu-B-K D400	1
těsnění pro DN 1000	3
kóta dna	0.00 m
kóta terénu	3.20 m
rozdíl kót	3.20 m
převýšení nad terénem	0.00 m
výška šachty	3.20 m
stavební výška	3.35 m

## Šachta č.4 ŠS4.01

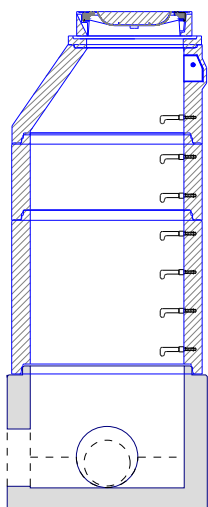

B&BC Dno Excelent 100/80	1
B&BC Skruž 100/100/12	1
B&BC Skruž 100/50/12	1
B&BC Kónus 62.5-100/12 SPK	1
TBW-Q 600/60/120	1
Europa9 D400 KDB92B	1
těsnění pro DN 1000	3
kóta dna	0.00 m
kóta terénu	3.10 m
rozdíl kót	3.10 m
převýšení nad terénem	0.00 m
výška šachty	3.10 m
stavební výška	3.25 m

## Šachta č.5 ŠS4.02

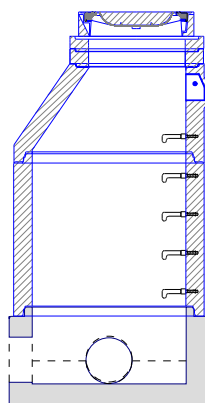

B&BC Dno Excelent 100/50	1
B&BC Skruž 100/100/12	1
B&BC Kónus 62.5-100/12 SPK	1
TBW-Q 600/100/120	1
TBW-Q 600/80/120	1
Europa9 D400 KDB91B	1
těsnění pro DN 1000	2
kóta dna	0.00 m
kóta terénu	2.43 m
rozdíl kót	2.43 m
převýšení nad terénem	0.00 m
výška šachty	2.42 m
stavební výška	2.57 m

## Šachta č.6 ŠS4.03

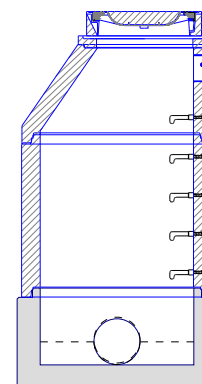

B&BC Dno Excelent 100/50	1
B&BC Skruž 100/100/12	1
B&BC Kónus 62.5-100/12 SPK	1
TBW-Q 600/60/120	1
Europa9 D400 KDB91B	1
těsnění pro DN 1000	2
kóta dna	0.00 m
kóta terénu	2.30 m
rozdíl kót	2.30 m
převýšení nad terénem	0.00 m
výška šachty	2.30 m
stavební výška	2.45 m



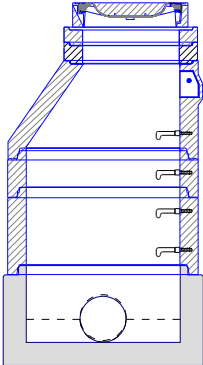
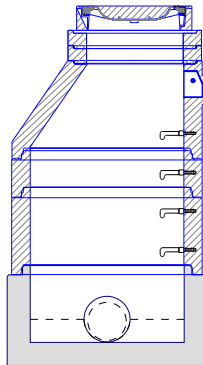
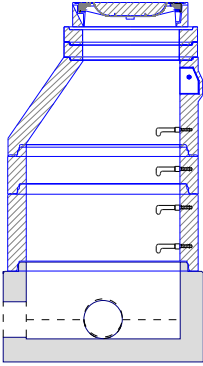
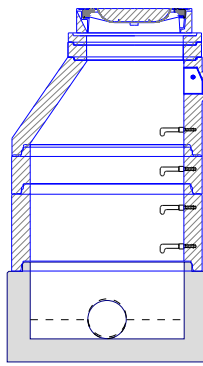

**TABULKA SESTAV ŠACHET**
**B&BC a.s.**

Šachta č.7 ŠS4.04		Šachta č.8 ŠS4.05		Šachta č.9 ŠS4.06	
	B&BC Dno Excelent 100/50	1		B&BC Dno Excelent 100/50	1
	B&BC Skruž 100/50/12	1		B&BC Skruž 100/50/12	1
	B&BC Skruž 100/25/12	1		B&BC Skruž 100/25/12	1
	B&BC Kónus 62.5-100/12 SPK	1		B&BC Kónus 62.5-100/12 SPK	1
	TBW-Q 600/120/120	1		TBW-Q 600/100/120	2
	TBW-Q 600/100/120	1		Europa9 D400 KDB91B	1
	Europa9 D400 KDB91B	1		těsnění pro DN 1000	3
	těsnění pro DN 1000	3		kóta dna	0.00 m
	kóta dna	0.00 m		kóta terénu	2.20 m
	kóta terénu	2.22 m		rozdlíl kót	2.20 m
	rozdlíl kót	2.22 m		převýšení nad terénem	0.00 m
	převýšení nad terénem	0.00 m		výška šachty	2.19 m
	výška šachty	2.21 m		stavební výška	2.34 m
	stavební výška	2.36 m			
Šachta č.10 ŠS4.07		Šachta č.11 ŠS4.08		Šachta č.12 ŠS4.09	
	B&BC Dno Excelent 100/50	1		B&BC Dno Excelent 100/50	1
	B&BC Skruž 100/50/12	1		B&BC Skruž 100/50/12	1
	B&BC Skruž 100/25/12	1		B&BC Skruž 100/25/12	1
	B&BC Kónus 62.5-100/12 SPK	1		B&BC Kónus 62.5-100/12 SPK	1
	TBW-Q 600/100/120	2		TBW-Q 600/100/120	1
	Europa9 D400 KDB92B	1		TBW-Q 600/60/120	1
	těsnění pro DN 1000	3		Europa9 D400 KDB91B	1
	kóta dna	0.00 m		těsnění pro DN 1000	3
	kóta terénu	2.20 m		kóta dna	0.00 m
	rozdlíl kót	2.20 m		kóta terénu	2.60 m
	převýšení nad terénem	0.00 m		rozdlíl kót	2.60 m
	výška šachty	2.19 m		převýšení nad terénem	0.00 m
	výška šachty	2.19 m		výška šachty	2.59 m
	stavební výška	2.34 m		stavební výška	2.74 m



# TABULKA SESTAV ŠACHET

B&BC a.s.

## Šachta č.13 ŠS4.10

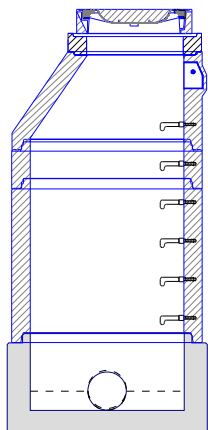

B&BC Dno Excelent 100/50	1
B&BC Skruž 100/100/12	1
B&BC Skruž 100/25/12	1
B&BC Kónus 62.5-100/12 SPK	1
TBW-Q 600/120/120	1
Europa9 D400 KDB91B	1
těsnění pro DN 1000	3
kóta dna	0.00 m
kóta terénu	2.62 m
rozdíl kót	2.62 m
převýšení nad terénem	0.00 m
výška šachty	2.61 m
stavební výška	2.76 m

## Šachta č.14 ŠS4.11

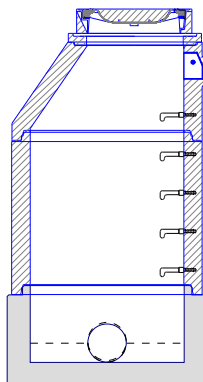

B&BC Dno Excelent 100/50	1
B&BC Skruž 100/100/12	1
B&BC Kónus 62.5-100/12 SPK	1
TBW-Q 600/60/120	1
Europa9 D400 KDB91B	1
těsnění pro DN 1000	2
kóta dna	0.00 m
kóta terénu	2.30 m
rozdíl kót	2.30 m
převýšení nad terénem	0.00 m
výška šachty	2.30 m
stavební výška	2.45 m

## Šachta č.15 ŠS4.12

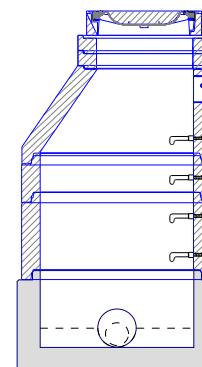

B&BC Dno Excelent 100/50	1
B&BC Skruž 100/50/12	1
B&BC Skruž 100/25/12	1
B&BC Kónus 62.5-100/12 SPK	1
TBW-Q 600/100/120	2
Europa9 D400 KDB92B	1
těsnění pro DN 1000	3
kóta dna	0.00 m
kóta terénu	2.20 m
rozdíl kót	2.20 m
převýšení nad terénem	0.00 m
výška šachty	2.19 m
stavební výška	2.34 m

## Šachta č.16 ŠS4.13

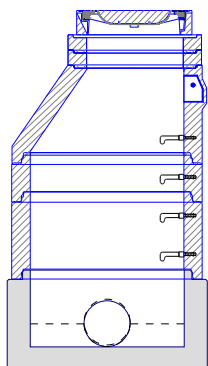

B&BC Dno Excelent 100/50	1
B&BC Skruž 100/50/12	1
B&BC Skruž 100/25/12	1
B&BC Kónus 62.5-100/12 SPK	1
TBW-Q 600/100/120	2
Europa9 D400 KDB92B	1
těsnění pro DN 1000	3
kóta dna	0.00 m
kóta terénu	2.20 m
rozdíl kót	2.20 m
převýšení nad terénem	0.00 m
výška šachty	2.19 m
stavební výška	2.34 m

## Šachta č.17 ŠS4.14

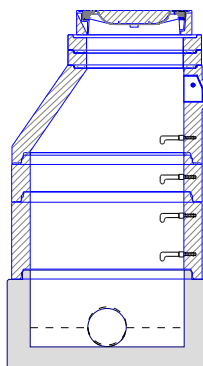

B&BC Dno Excelent 100/50	1
B&BC Skruž 100/50/12	1
B&BC Skruž 100/25/12	1
B&BC Kónus 62.5-100/12 SPK	1
TBW-Q 600/100/120	2
Europa9 D400 KDB92B	1
těsnění pro DN 1000	3
kóta dna	0.00 m
kóta terénu	2.20 m
rozdíl kót	2.20 m
převýšení nad terénem	0.00 m
výška šachty	2.19 m
stavební výška	2.34 m

## Šachta č.18 ŠS5.01

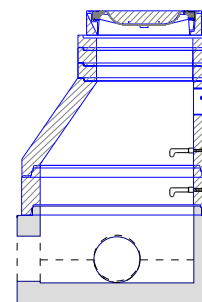

B&BC Dno Excelent 100/50	1
B&BC Skruž 100/25/12	1
B&BC Kónus 62.5-100/12 SPK	1
TBW-Q 600/100/120	2
TBW-Q 600/80/120	1
Europa9 D400 KDB91B	1
těsnění pro DN 1000	2
kóta dna	0.00 m
kóta terénu	1.77 m
rozdíl kót	1.77 m
převýšení nad terénem	0.00 m
výška šachty	1.77 m
stavební výška	1.92 m



# TABULKA SESTAV ŠACHET

B&BC a.s.

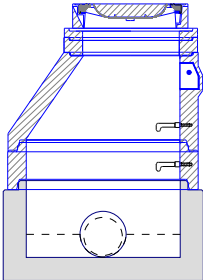
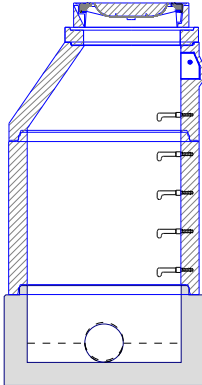
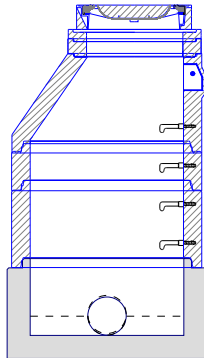
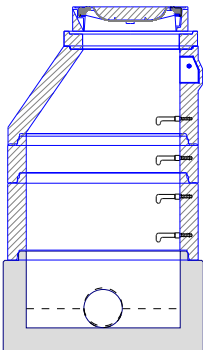
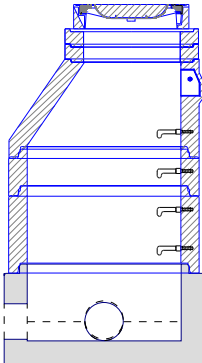
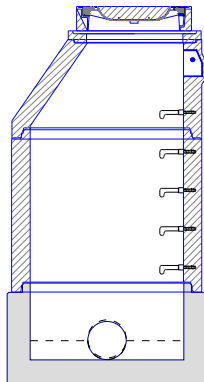
Šachta č.19 ŠS5.02			Šachta č.20 ŠS5.03			Šachta č.21 ŠS5.04		
	B&BC Dno Excelent 100/50	1		B&BC Dno Excelent 100/50	1		B&BC Dno Excelent 100/50	1
	B&BC Skruž 100/25/12	1		B&BC Skruž 100/100/12	1		B&BC Skruž 100/50/12	1
	B&BC Kónus 62.5-100/12 SPK	1		B&BC Kónus 62.5-100/12 SPK	1		B&BC Skruž 100/25/12	1
	TBW-Q 600/100/120	1		TBW-Q 600/100/120	1		B&BC Kónus 62.5-100/12 SPK	1
	TBW-Q 600/60/120	1		Europa9 D400 KDB91B	1		TBW-Q 600/100/120	1
	Europa9 D400 KDB91B	1		těsnění pro DN 1000	2		TBW-Q 600/60/120	1
	těsnění pro DN 1000	2		kóta dna	0.00 m		Europa9 D400 KDB91B	1
	kóta dna	0.00 m		kóta terénu	2.35 m		těsnění pro DN 1000	3
	kóta terénu	1.65 m		rozdíl kót	2.35 m		kóta dna	0.00 m
	rozdíl kót	1.65 m		převýšení nad terénem	0.00 m		kóta terénu	2.16 m
	převýšení nad terénem	0.00 m		výška šachty	2.34 m		rozdíl kót	2.16 m
	výška šachty	1.65 m		stavební výška	2.49 m		převýšení nad terénem	0.00 m
	stavební výška	1.80 m					výška šachty	2.15 m
							stavební výška	2.30 m
Šachta č.22 ŠS5.05			Šachta č.23 ŠS5.06			Šachta č.24 ŠS5.07		
	B&BC Dno Excelent 100/50	1		B&BC Dno Excelent 100/50	1		B&BC Dno Excelent 100/50	1
	B&BC Skruž 100/50/12	1		B&BC Skruž 100/50/12	1		B&BC Skruž 100/100/12	1
	B&BC Skruž 100/25/12	1		B&BC Skruž 100/25/12	1		B&BC Kónus 62.5-100/12 SPK	1
	B&BC Kónus 62.5-100/12 SPK	1		B&BC Kónus 62.5-100/12 SPK	1		TBW-Q 600/60/120	1
	TBW-Q 600/100/120	1		TBW-Q 600/100/120	2		Europa9 D400 KDB91B	1
	Europa9 D400 KDB91B	1		Europa9 D400 KDB92B	1		těsnění pro DN 1000	2
	těsnění pro DN 1000	3		těsnění pro DN 1000	3		kóta dna	0.00 m
	kóta dna	0.00 m		kóta dna	0.00 m		kóta terénu	2.30 m
	kóta terénu	2.10 m		kóta terénu	2.20 m		rozdíl kót	2.30 m
	rozdíl kót	2.10 m		rozdíl kót	2.20 m		převýšení nad terénem	0.00 m
	převýšení nad terénem	0.00 m		převýšení nad terénem	0.00 m		výška šachty	2.30 m
	výška šachty	2.09 m		výška šachty	2.19 m		stavební výška	2.45 m
	stavební výška	2.24 m		stavební výška	2.34 m			



# TABULKA SESTAV ŠACHET

B&BC a.s.

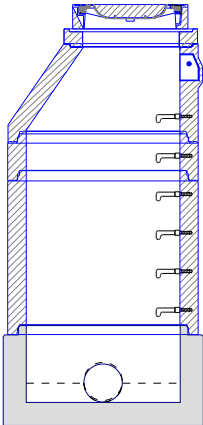
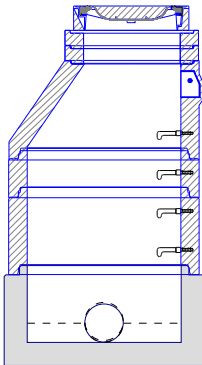
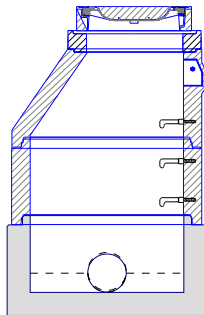
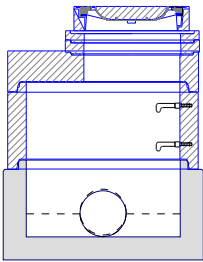
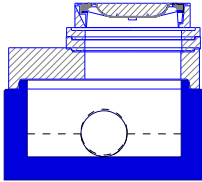
Šachta č.25 ŠS5.08			Šachta č.26 ŠS5.09			Šachta č.27 ŠS5.10		
	B&BC Dno Excelent 100/50	1		B&BC Dno Excelent 100/50	1		B&BC Dno Excelent 100/50	1
	B&BC Skruž 100/100/12	1		B&BC Skruž 100/50/12	1		B&BC Skruž 100/50/12	1
	B&BC Skruž 100/25/12	1		B&BC Skruž 100/25/12	1		B&BC Kónus 62.5-100/12 SPK	1
	B&BC Kónus 62.5-100/12 SPK	1		B&BC Kónus 62.5-100/12 SPK	1		TBW-Q 600/120/120	1
	TBW-Q 600/100/120	1		TBW-Q 600/100/120	2		D 400 Begu-B-K D400	1
	Europa9 D400 KDB91B	1		Europa9 D400 KDB92B	1		těsnění pro DN 1000	2
	těsnění pro DN 1000	3		těsnění pro DN 1000	3		kóta dna	0.00 m
	kóta dna	0.00 m		kóta dna	0.00 m		kóta terénu	1.86 m
	kóta terénu	2.60 m		kóta terénu	2.20 m		rozdíl kót	1.86 m
	rozdíl kót	2.60 m		rozdíl kót	2.20 m		převýšení nad terénem	0.00 m
	převýšení nad terénem	0.00 m		převýšení nad terénem	0.00 m		výška šachty	1.86 m
	výška šachty	2.59 m		výška šachty	2.19 m		stavební výška	2.01 m
	stavební výška	2.74 m		stavební výška	2.34 m			
Šachta č.28 ŠS5.11			Šachta č.29 s85					
	B&BC Dno Excelent 100/50	1		chybné zadání				
	B&BC Skruž 100/50/12	1		monolitické dno 500 mm	1			
	B&BC Deska zák.62,5-100/20	1		B&BC Deska zák.62,5-100/20	1			
	TBW-Q 600/80/120	1		TBW-Q 600/80/120	1			
	TBW-Q 600/60/120	1		TBW-Q 600/60/120	1			
	Europa9 D400 KDB92B	1		D 400 Begu-B-K D400	1			
	těsnění pro DN 1000	2		kóta dna	0.00 m			
	kóta dna	0.00 m		kóta terénu	1.01 m			
	kóta terénu	1.51 m		rozdíl kót	1.01 m			
	rozdíl kót	1.51 m		převýšení nad terénem	0.00 m			
	převýšení nad terénem	0.00 m		výška šachty	1.00 m			
	výška šachty	1.50 m						
	stavební výška	1.65 m						

